

令和 5 年 5 月 23 日

ご後援をご承認いただいた団体各位

日本学校ソーシャルワーク学会
第 17 回全国大会 大会長 藤澤 茜

「日本学校ソーシャルワーク学会 第 17 回全国大会」
チラシの送付について

拝啓

新緑のみぎり、貴社におかれましてはますますご繁栄のこととお慶び申し上げます。
平素から本学会の活動にご理解とご協力を賜り厚く御礼申し上げます。

5 月 8 日に新型コロナウイルス感染症が第 5 類相当に分類変更され、対面での開催ができほ
つとしているところです。

この度、名義後援依頼を差し上げたところご快諾いただき、誠にありがとうございます。今
大会のチラシが完成しましたので、お送りさせていただきます。各関係機関各位へ周知いた
だきたく存じます。また、収支予算書に修正がありましたので、修正したものを同封いたします。

ご連絡が遅くなり申し訳ありませんが、よろしくお願ひします。

敬具

<本件に関する問い合わせ先>
日本学校ソーシャルワーク学会第 17 回全国大会 in 岡山
実行委員長 長崎 和則
〒701-0193 岡山県倉敷市松島 288
川崎医療福祉大学 医療福祉学部 医療福祉学科
TEL/080-4264-0994 (長崎)
E-mail/jsssw2023@gmail.com

(別紙)

収支予算書

○行事等の名称:日本学校ソーシャルワーク学会 第17回全国大会
○主催者等名:日本学校ソーシャルワーク学会

【収入】

費目	金額	内訳
事前研修参加費	140,000	会員:1,000(円)×100(人)=100,000 非会員:2,000(円)×20(人)=40,000
大会参加費	705,000	事前申し込み 会員:3,000(円)×150(人)=450,000 非会員:4,000(円)×30(人)=120,000 学生:2,000(円)×10(人)=20,000 当日申し込み 会員・非会員:5,000(円)×20(人)=100,000 学生:3,000(円)×5(人)=15,000
大会補助金	200,000	日本学校ソーシャルワーク学会規定補助
計	1,045,000	

【支出】

費目	金額	内訳
事前研修参加費	140,000	事前研修講師謝金(非会員30,000円、交通費5,000円)×1名 (会員10,000円、交通費20,000円)×1名 (会員10,000円、交通費15,000円)×1名 (会員10,000円、交通費30,000円)×1名 事前研修 資料印刷代 10,000円
講師謝金	170,000	基調講演講師(非会員30,000円、交通費45,000円) シンポジウム謝金 (非会員30,000円 交通費20,000円)×1名 (非会員30,000円 交通費2,000円)×1名 (会員10,000円×1名 交通費3,000円)×1名
印刷費	70,000	チラシ:2,000枚=30,000円(税込) 第一報(500部)=20,000円(税込) その他 20,000円(後援依頼文書等)
事務通信費	25,000	郵送料
消耗品費	150,000	コピー用品、消毒液、プリンターインク、 ネームプレート、文具、演題大型印刷 など
デザイン料	10,000	チラシデザイン料
会議費	100,000	交通費・宿泊費・通信費など
学生アルバイト代	160,000	1,000円×160時間分
備品代	100,000	パソコン等機器など
情報保障費	40,000	手話通訳者など
雑費	30,000	講師用水・弁当代など
予備費	50,000	
計	1,045,000	



日本学校ソーシャルワーク学会 第17回 全国大会 in 岡山



連携



「～子どもとともに考え、つくる みんなの未来～」

日程

2023 **7/15** 土 ▶ **7/16** 日

会場

川崎医療福祉大学 岡山県倉敷市松島 288

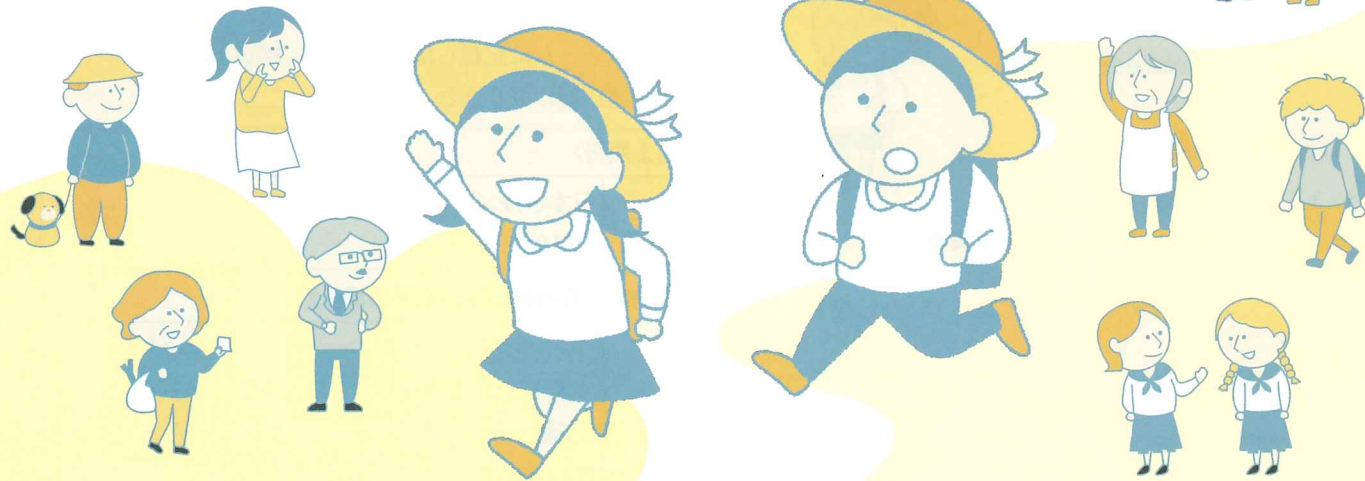

主催：日本学校ソーシャルワーク学会

後援：文部科学省 岡山県 岡山市 倉敷市 (公社)日本社会福祉士会 (公社)日本精神保健福祉士協会 (公社)日本医療ソーシャルワーカー協会 (特非)日本ソーシャルワーカー協会 (一社)日本ソーシャルワーク教育学校連盟 岡山県教育委員会 倉敷市教育委員会 鳥取県教育委員会 島根県教育委員会 広島県教育委員会 山口県教育委員会 徳島県教育委員会 香川県教育委員会 愛媛県教育委員会 高知県教育委員会 (福)岡山県社会福祉協議会 (一社)鳥取県社会福祉士会 (一社)島根県社会福祉士会 (公社)広島県社会福祉士会 (一社)山口県社会福祉士会 (公社)岡山県社会福祉士会 (一社)徳島県社会福祉士会 (公社)香川県社会福祉士会 (一社)愛媛県社会福祉士会 (一社)高知県社会福祉士会 鳥取県精神保健福祉士会 島根県精神保健福祉士会 山口県精神保健福祉士協会 (一社)広島県精神保健福祉士協会 岡山県精神保健福祉士協会 徳島県精神保健福祉士協会 香川県精神保健福祉士協会 (一社)愛媛県精神保健福祉士会 高知県精神保健福祉士協会 鳥取県医療ソーシャルワーカー協会 島根県医療ソーシャルワーカー協会 (一社)岡山県医療ソーシャルワーカー協会 広島県医療ソーシャルワーカー協会 山口県医療ソーシャルワーカー協会 徳島県医療ソーシャルワーカー協会 香川県医療ソーシャルワーカー協会 愛媛県医療ソーシャルワーカー協会 高知県医療ソーシャルワーカー協会 岡山ソーシャルワーカー協会 香川スクールソーシャルワーカー協会 岡山県立大学 川崎医療福祉大学 高知県立大学



7月15日(土)

- 9:30 受付開始
- 10:00 事前研修
【公開研修】
「岡山における社会事業
一石井十次と救世顧問制度に光を当てて」
講師：山本 浩史 氏 (新見公立大学 教授)
コーディネーター：福間 麻紀 氏 (北海道医療大学 准教授)
- 【専門研修】
「学校をシステムとしてとらえなおす」
講師：大塚 美和子 氏 (神戸学院大学 教授)
コーディネーター：佐々木 千里 氏 (立命館大学 非常勤講師)
- 12:00 受付開始
- 13:00 開会挨拶
- 13:10 【基調講演】
「連携の中心にある『子どもの声を聴く』とは」
講師：堀 正嗣 氏 (熊本学園大学 教授)
- 14:50 【大会シンポジウム】
「子どものウェルビーイングのための連携を」

◇シンポジスト

河村 香苗 氏 (鳥取大学医学部附属病院 医療ソーシャルワーカー)
直島 克樹 氏 (こどもを主体とした地域づくりネットワーク
おかやま代表/川崎医療福祉大学 講師)

◇助言者

堀 正嗣 氏 (熊本学園大学 教授)

◇コーディネーター

長崎 和則 氏 (川崎医療福祉大学 教授)



- 17:00 年次総会
- 18:30 情報交換会
参加費 4,500 円(一律)/定員 80 名
※事前申込のみの先着順とし、
定員となり次第、受付を終了いたします。

【参加費】

	会員	非会員	学生/ 大学院生※
事前研修	1,000 円	2,000 円	会員・ 非会員の金額
本大会 (事前申込)	3,000 円	4,000 円	2,000 円
本大会 (当日申込)	5,000 円	5,000 円	3,000 円

※社会人学生と社会人大学院生は除きます。

【お問い合わせ】

E-mail: jsssw2023@gmail.com (担当：長崎)

7月16日(日)

- 9:00 受付開始
- 9:30 口頭発表
- 12:00 休憩
- 13:00 課題研究
- 第1分科会
「スクールソーシャルワーカーの専門性の向上と
スーパービジョン(SV)の役割—SVの実態に焦点をあてて—」
企画者：新藤 こずえ 氏 (上智大学 准教授)
- 第2分科会
「スクールソーシャルワークの実践の理論的根拠を問い直す」
企画者：佐々木 千里 氏 (立命館大学 非常勤講師)
- 第3分科会
「生徒指導提要(改訂版)とSSWの活動」
企画者：野田 正人 氏 (立命館大学 特任教授)
- 第4分科会
「スクールソーシャルワーク領域での実践に基づいた研究と
研究に基づいた実践」
企画者：馬場 幸子 氏 (関西学院大学 教授)



【申し込み方法】

①専用の事前申込フォームに必要事項を記入して送信
<https://bit.ly/3mdQRrv>

※入力期間

5/8(月)9:00～6/30(金)24:00まで



②事前申込フォームに記載した合計金額を10日以内に
下記の指定口座に振り込む

〈ゆうちょ銀行〉	
名義	日本学校ソーシャルワーク学会全国大会
記号・番号	17400-93866021
〈他金融機関からの振込を利用する場合〉	
カナ 店名	ニホンガッコウソーシャルワークガッコイゼンコクタイカイ 七四八(ナナヨンハチ)店(748)
預金種別	普通
口座番号	9386602

注1：振り込みは、入金内容(事前研修費、本大会参加費)をお間違いないよう
確認の上、一括して上記の口座番号に振り込んでください。

(例：「会員」が「事前申込」で、「すべて」に参加の場合⇒1,000円+3,000円=4,000円)

注2：参加者ごとに、参加者の氏名で振り込んでください。大学名・所属名や、何人か
まとめた振り込み、代理による振り込みはしないでください。

※振込最終締切：7月7日(金)15:00

③事前申込完了メールを受信する 上記すべての手続きを行い事前申込完了